

# INDOCHINE

## Colonie française

1889 : Type Alphée Dubois, *surchargés*



1



2

1892-1896 : Type Groupe



3



4



5



6



7



8



9



10



11



12



13



14



15



16

1900 : Type Groupe, *nouvelles couleurs*



17



18



19



20



21

1908 : Type Groupe, *surchargés*



22



23

# INDOCHINE

## Colonie française

1904-1906 : Type Grasset



24



25



26



27



28



29



30



31



32



33



34



35



36



37



38



39



40

1907 : Série courante, femmes d'Indochine (*Monnaie = C*)

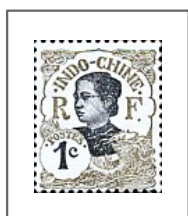

41



42



43



44



45



46



47



48



49



50

# INDOCHINE

## Colonie française

1907 : Série courante (suite)



51



52



53



54



55

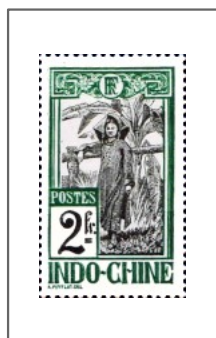

56



57



58

1912 : Timbres au type Grasset, surchargés de nouvelles valeurs



59



60



61



62



63



64

1914-1915 : Série courante, surcharge Croix rouge



65



66



67



68

1918-1919 : Croix rouge, nouvelles valeurs en surcharge



69



70



71

# INDOCHINE

## Colonie française

1919 : Série courante, surchargés d'une nouvelle valeur



72



73



74



75



76



77



78



79



80



81



82



83



84



85



86



87



88



89

1919 : Timbres de France orphelins de la guerre, surchargés



90



92



91



93



94



95

# INDOCHINE

## Colonie française

1922-23 : Série courante, nouvelles valeurs (Monnaie = CENTS)



96



97



98



99



100



101



102



103



104



105



106



107



108



109



110



111



112



113



114



115



116

1922 : Série courante, nouvelles valeurs en surcharge



117



118



119



120



121



122

# INDOCHINE

## Colonie française

1927 : Série courante, nouveaux types



123



124



125



126



127



128



129



130

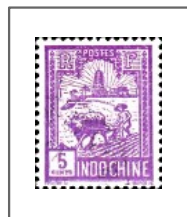

131



132



133



134



135



136



137



138

Temple d'Angkor



139



140

Sculpteur sur bois



141

Le That-Luong



142



143



144

Fondation de Saigon

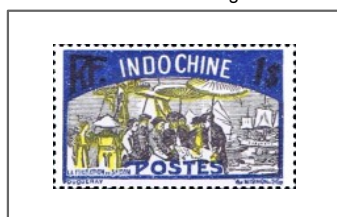

145



146

# INDOCHINE

## Colonie française

1931 : Exposition coloniale de Paris (*surcharge de valeur en noir*)



147



148



149

1931-397 : Série courante, nouveaux types



150



151



152



153



154



155



156



157



157A



158



158A



158B



159



160



160A



160B



161



162



162A



162B



163



164



164A



165



166

# INDOCHINE

## Colonie française

1931-1937 : Série courante



167



168



169



170

1937 : Exposition internationale de Paris



194

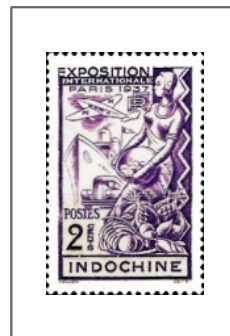

193



195



197



196



198



# INDOCHINE

## Colonie française

1936 : Série pour l'Annam (empereur Bao-Daï)



171



172

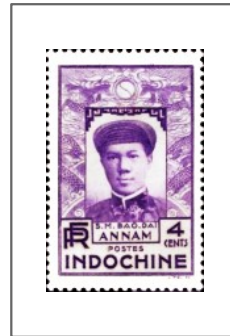

173



174



175



176



177



178



179



180



181

# INDOCHINE

## Colonie française

1936 : Série pour le Cambodge (roi Monivong)



182



183



184



185



186



187



188



189



190



191



192

# INDOCHINE

## Colonie française

1938 : Achèvement du chemin de fer transindochinois



199



200



201

1938 : P. et M. Curie



202

1939 : Exposition internationale de New York



203



204

1939 : Exposition internationale de San Francisco



205



206

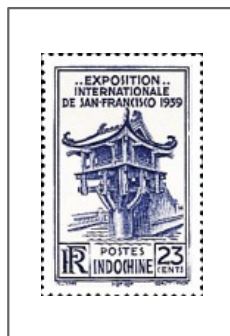

207

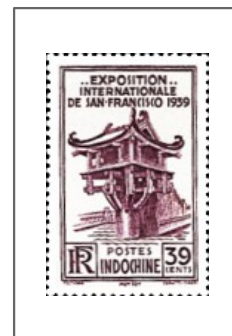

208

1941 : Série courante



214

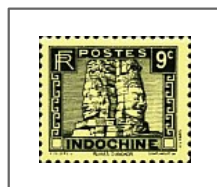

215



216

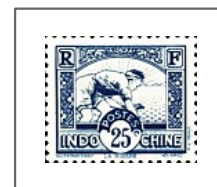

217



218

# INDOCHINE

## Colonie française

1939 : 150<sup>e</sup> anniversaire de la révolution française



209



210



211



212



213

1941 : Défense de l'empire



219



220

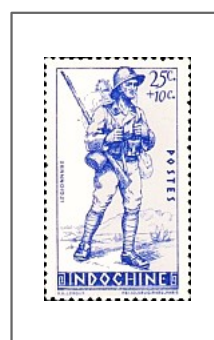

221

1941 : Temple d'Angkor + Pétain

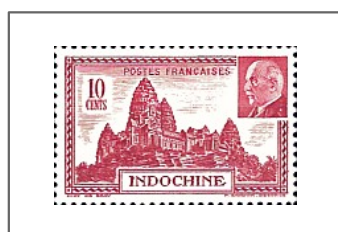

222

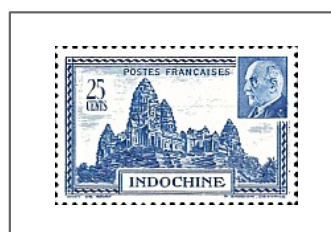

223

# INDOCHINE

## Colonie française

1941 : Roi Sihanouk



224



225

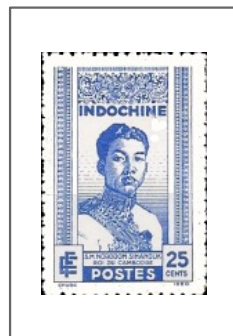

226

1942 : Fêtes du Nam-Giao



227



228

1942 : Nam-Phuong  
impératrice d'Annam



230

1942 : Série courante  
surchargé



229

1942 : Foire exposition de Saïgon



231

1943 : 3<sup>e</sup> anniversaire  
de la révolution nationale



242

1943 : Série courante sans " RF "



232



233



234



235

# INDOCHINE

## Colonie française

1943-44 : Souverains d'Indochine



236



239



237



240

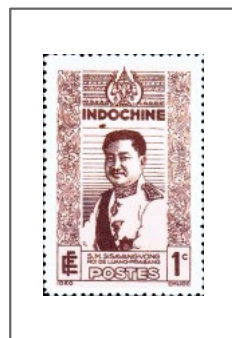

238

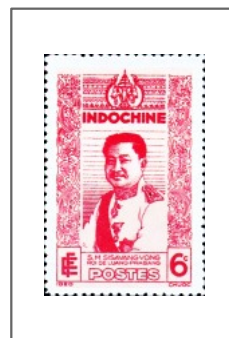

241

1943-44 : Maréchal Pétain



243



244

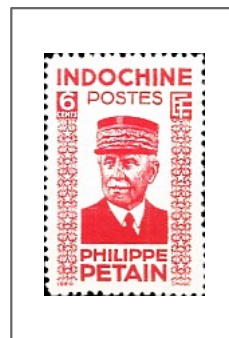

245

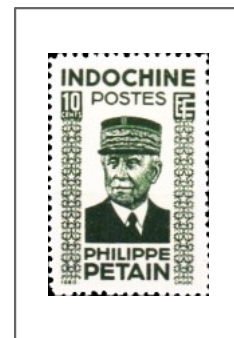

246



247



248

# INDOCHINE

## Colonie française

1944 : Grandes figures de l'Indochine



249



255



251



252



258



253



256



260

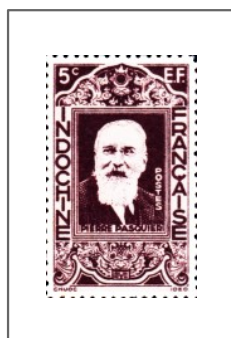

254

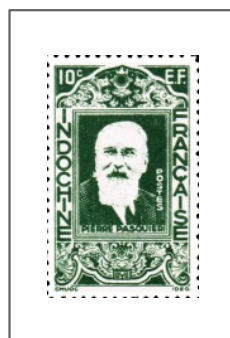

257

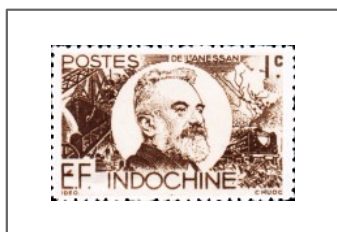

250

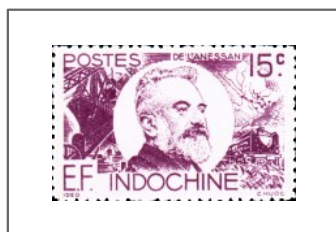

259

# INDOCHINE

## Colonie française

1943-45 : Série des marins



262



270A

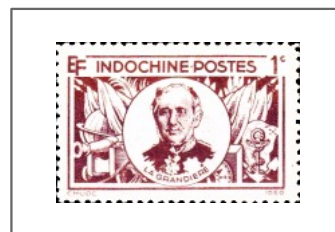

263



264



263A



266

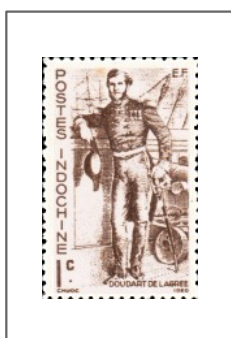

261



270



272



268

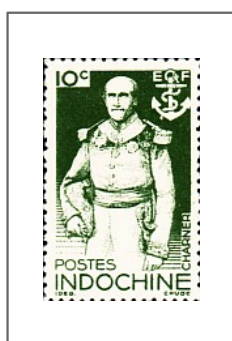

269



271



273

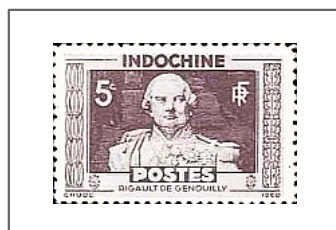

265



267



# INDOCHINE

## Colonie française

1943-44 : Héros de l'aviation

Roland Garros

Do Huu Vi



274



275



277



276

1943-44 : Cité universitaire



278

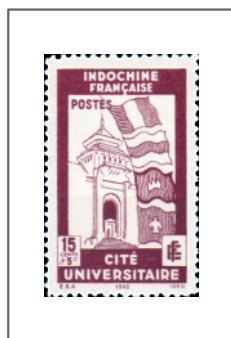

279



280

1943-44 : Secours national



281



282



283

1944 : Jeunesse sportive

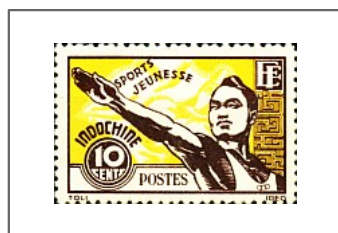

284



285

# INDOCHINE

## Colonie française

1943-44 : Personnages

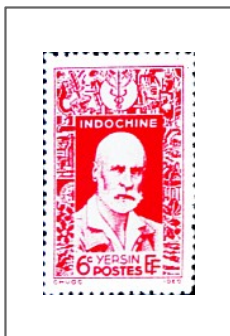

286

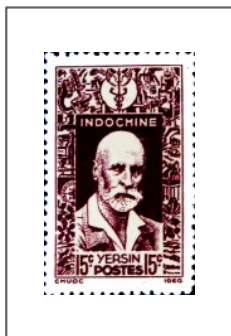

287

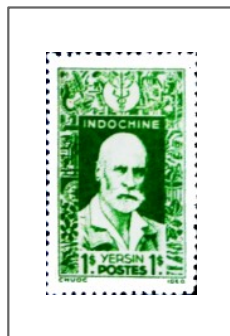

291



289

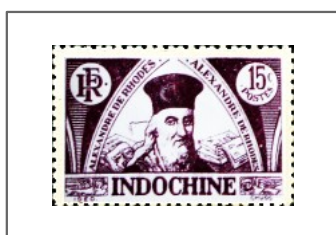

288



290

1944 : Villes françaises martyres



292

1944 : Angkor/Pétain Œuvres coloniales



294

1946 : Angkor/Pétain surchargés "RF"



299



293

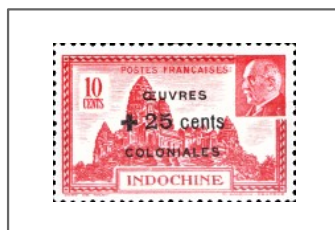

295



300

1945 : La France d'outre-mer



296



297



298

# INDOCHINE

## Colonie française

### POSTE AÉRIENNE

1933-38 série courante (Avec "RF")



1



2



3



4



4A



5



6



7



8



8A



9



10



10A



11



12



13



14

# INDOCHINE

## Colonie française

### POSTE AÉRIENNE

1941 série courante (Avec "RF")



17



18



19

1938 : Achèvement du chemin de fer indochinois



15

1939 : 150<sup>e</sup> anniversaire de la révolution française



16

1942 : Œuvre de protection de l'enfance indigène et Quinzaine impériale



20



22



21



23

# INDOCHINE

## Colonie française

1942-44 : Série courante (Sans "RF")



24



25



26



27



28



29



30



31



32



33



34



35



36



37



38

1949 : Même type (avec "RF")



46



47

# INDOCHINE

## Colonie française

### POSTE AÉRIENNE

1946 : Anniversaire de la victoire



39

1946 : Du Tchad au Rhin



40

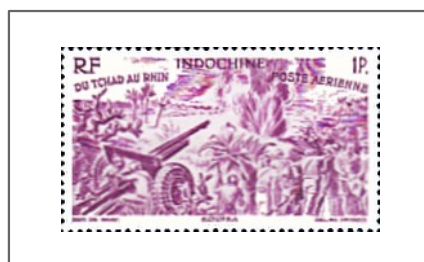

41



42

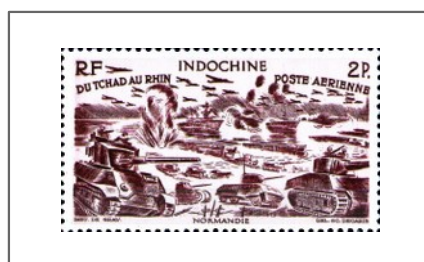

43



44



45

1949 : 75<sup>e</sup> anniversaire de l'U.P.U.

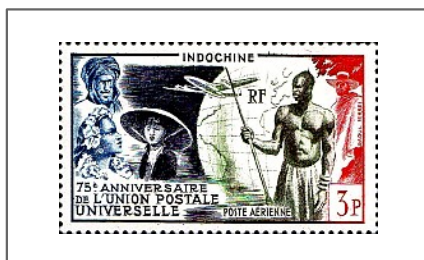

48

# INDOCHINE

## Colonie française

### TIMBRES DE SERVICE

1933-34 : Timbres poste de 1931-39 surchargés "SERVICE"

Verticalement



1



2

Horizontalement



3



4



5



6

En arc de cercle



7



8

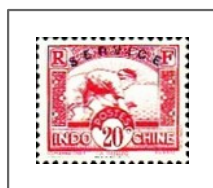

9



10



11



12

Horizontalement



13



14



15



16

# INDOCHINE

## Colonie française

### TIMBRES DE SERVICE

1933-34 : Timbres-poste femme d'Indochine surchargés "SERVICE"



17



18



19



20



21



22



23



24



25



26



27



28



29



30



31



32



# INDOCHINE

## Colonie française

### TIMBRES-TAXE

1904 : Timbre-taxe au type Duval  
avec surcharge de valeur



1

1905 : Timbres-taxe au type Duval (noirs)  
avec surcharge de valeur



2



3



4

1908 : Dragon d'Angkor, valeur dans la teinte du timbre

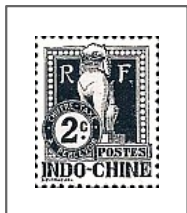

5



6



7



8



9



10



11



12



13



14



15



16

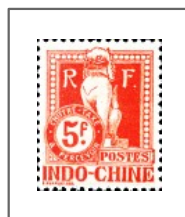

17

# INDOCHINE

## Colonie française

### TIMBRES-TAXE

1919 : Mêmes timbres, nouvelles valeurs en surcharge



18



19



20



21



22



23



24



25



26



27



28



29



30

1922 : Dragon d'Angkor, valeur en noir

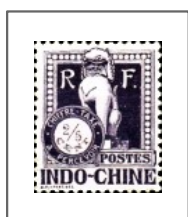

31



32



33



34

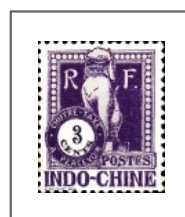

35



36



37



38



39



40



41



42



43

# INDOCHINE

## Colonie française

### TIMBRES-TAXE

1927 : Pagode Mot-Cot à Hanoï et dragon d'Annam



44



45



46



47



48



49



50



51



52



53

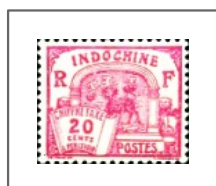

54



55



56

1931- 41 : Caractères asiatiques, valeur en surcharge



57



58



59



60



61



62



63



64



65



66



67



69



69

Valeur en bleu



70



71

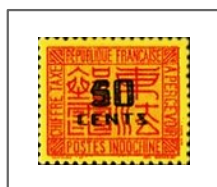

72



73



74

# INDOCHINE

## Colonie française

### TIMBRES-TAXE

1944 : Nouveau type, chiffres dans un cercle



75



76



77



78



79



80



81



82



83

# INDOCHINE

## Colonie française

### Colis postaux

1891 : Type Alphée Dubois, surcharge sur 3 lignes  
"INDO-CHINE TIMBRE COLIS POSTAUX"

Surcharge  
normale  
(INDO-CHINE = 10,5mm)



1

Surcharge manuelle  
brillante  
(INDO-CHINE = 12mm)



2

1898 : Type groupe  
Surcharge "COLIS POSTAUX"



3

1899-1902 : Type groupe, surcharge  
"TIMBRE COLIS POSTAUX " sur 2 lignes



4



5

# INDOCHINE

Colonie française

BLOC-FEVILLET

1937 : Exposition internationale

EXPOSITION INTERNATIONALE



ARTS ET TECHNIQUES  
1937

# INDOCHINE

# INDOCHINE